Grand Paris express

Un métro pour tous, **des métiers pour vous**

Rejoignez les chantiers **du nouveau métro**

Société du Grand Paris

© Société du Grand Paris / Claire-Lise Havet

LE GRAND PARIS EXPRESS, UNE AVENTURE TECHNIQUE ET HUMAINE HORS NORMES

Avec 200 kilomètres de lignes automatiques et 68 nouvelles gares, le Grand Paris Express va doubler le réseau de métro existant en Île-de-France. En facilitant les déplacements de banlieue à banlieue, le nouveau métro va permettre une plus grande mobilité pour tous.

La construction du métro mobilise de nombreux métiers jusqu'en 2030 et au-delà, dans de nombreux domaines d'activité.

Contribuer à la mise en œuvre du Grand Paris Express, c'est être assuré d'un emploi et d'un avenir dans un secteur à la pointe de la technologie et des enjeux environnementaux. De nombreuses formations sont également accessibles !

Pour en savoir plus sur le Grand Paris Express et ses métiers

15 000 EMPLOIS PAR AN MOBILISÉS SUR LES CHANTIERS DU MÉTRO

Le projet du nouveau métro génère des emplois dans de nombreux domaines :

- bâtiment
- fondations
- conception
- génie civil
- administration des chantiers
- souterrain
- réseaux
- travaux ferroviaires
- encadrement

Des perspectives jusqu'en **2030** **à minima**

Des métiers avec ou sans diplôme

Des métiers qui s'adaptent pour répondre aux enjeux environnementaux, de sécurité…

Avantages

- Avantages sociaux, primes, bonne mutuelle
- Métiers innovants
- Débouchés importants et nombreuses opportunités d'évolution
- Ambiance familiale des chantiers
- Fierté d'œuvrer pour l'intérêt général

Vigilance

- Environnement de travail en extérieur, parfois en hauteur ou en souterrain
- Bonne condition physique nécessaire
- Rythme de travail

© Société du Grand Paris / Claire-Lise Havet

QUI RECRUTE ?

La Société du Grand Paris est chargée de concevoir et de superviser la réalisation du Grand Paris Express, elle n'effectue pas les travaux. Elle attribue, via des marchés publics, leur réalisation à des entreprises spécialisées.

Ces entreprises peuvent recruter selon trois modalités :

- **L'embauche directe** (CDI, CDIC, CDD),
- **L'intérim, via des entreprises d'intérim notamment, ou des structures dédiées à l'insertion**,
- **L'embauche dans des PME | TPE** chez les cotraitants et/ou sous-traitants.

Toutes les personnes motivées peuvent présenter leur candidature (voir p.8) car des besoins existent pour des postes à tous les niveaux de formation.

APERÇU DES MÉTIERS DE LA CONSTRUCTION

Mécanicien | Mécanicienne d'engins

Son rôle Il | Elle est celui qui répare les machines et les engins de chantier des travaux publics.
Ses missions Il | Elle a une parfaite connaissance des engins de chantier. Il | elle est capable de les monter et de les démonter, de procéder à leur réparation en cas de pannes et de réaliser quotidiennement l'entretien nécessaire à leur bon fonctionnement.

CAP BAC PRO

Coffreur | Coffreuse

Son rôle Il | Elle est spécialiste du coffrage.
Ses missions Il | Elle prévoit la quantité nécessaire de bois, de matériaux pour réaliser des boisages et des moules appelés coffrages. Après le coulage et le durcissement du béton, il | elle les retire et peut l'utiliser ensuite pour un autre chantier.

CAP BAC PRO
BAC +2

Poseur | Poseuse de voies ferrées

Son rôle Il | Elle installe les rails.
Ses missions Il | Elle est amené·e à exécuter des activités manuelles et mécanisées permettant la mise en place des voies ferrées, leurs assemblages (rails, traverses, attaches) et leurs réglages. Il | elle travaille dans différents environnements : les voies de transports, les gares, le tramway, les tunnels.

CAP BAC PRO
AUCUN DIPLÔME REQUIS
FORMATION CONTINUE

© Société du Grand Paris / Gérard Rollando

Électricien | Électricienne

Son rôle Il | Elle assure la pose et la rénovation d'installations électriques au sein d'infrastructures.
Ses missions Sur la base de l'étude de plans d'installation et schémas de montage, il | elle pose, raccorde et met en service des équipements électriques, puis assure des petits travaux de maçonnerie pour veiller à la bonne intégration des équipements dans leur environnement.

CAP BAC PRO BAC +2
FORMATION CONTINUE

Retrouvez tous les métiers du chantiers

© Société du Grand Paris / Anne-Claude Barbier

Ouvrier | Ouvrière d'exécution

Son rôle Il | Elle apporte une aide auprès des différentes équipes du chantier en tant que de besoin, on l'appelle régulièrement manœuvre.
Ses missions Il | Elle charge et décharge les camions, il | elle porte le matériel pour ses collègues. Si besoin, il | elle le nettoie après utilisation et le range afin que l'équipe puisse le retrouver facilement. Il | elle est essentiel·elle dans l'organisation logistique du chantier. Il | elle peut même réaliser du mortier, aider à la pose de pavés. Il | elle peut aussi devenir maçon·ne si il | elle le souhaite.

AUCUN DIPLÔME REQUIS

Dessinateur projeteur | Dessinatrice projeteuse

Son rôle Il | Elle participe aux projets de construction en mettant sur plans et schémas les projets de construction en bâtiment ou travaux publics grâce à l'utilisation des logiciels et outils numériques spécifiques.
Ses missions À partir de l'étude de la documentation technique, il | elle participe aux relevés topographiques et mesures sur le chantier pour prendre en compte les spécificités du terrain, puis proposer des plans matérialisant concrètement le projet de construction ou d'aménagement.

BAC +2
FORMATION CONTINUE

Opérateur | Opératrice de tunnelier

Son rôle Il | Elle permet au tunnelier d'avancer.
Ses missions Ouvrier·ère très polyvalent·e, il | elle travaille au sein d'une équipe en charge de gérer l'avancée du tunnelier en effectuant des tâches très diverses : creusement du tunnel, déblaiement et approvisionnement, manutention, mise en place de supports, réalisation de purges de circuits, manipulation de la centrale à boue, etc.

CAP BAC PRO
AUCUN DIPLÔME REQUIS

Peintre

Son rôle Il | Elle intervient parmi les derniers sur un chantier de réhabilitation ou de construction, en assurant les travaux de finition et d'embellissement des murs et plafonds d'un ouvrage.
Ses missions Après avoir préparé le chantier, les supports utilisés et les surfaces à embellir, il | elle applique suivant la technique adéquate, les différentes couches de peintures et de produits nécessaires au rendu désiré et à la protection du travail réalisé.

CAP
FORMATION CONTINUE

Couvreur | Couvreuse

Son rôle Il | Elle assure l'étanchéité des zones d'un ouvrage exposées à l'humidité pour garantir la protection de l'ouvrage et la sécurité des biens et des personnes en cas de sinistre.
Ses missions Selon l'étude des caractéristiques de l'ouvrage et de ses particularités, il | elle prépare le chantier, puis découpe et dépose les éléments d'étanchéité sur les surfaces souhaitées et enfin vérifie le séchage et la bonne évacuation des eaux.

CAP BAC PRO BAC +2
AUCUN DIPLÔME REQUIS

© Société du Grand Paris / Claire-Lise Havet

Agent | Agente de trafic

Son rôle Il | Elle contribue à une meilleure circulation sur les chantiers.
Ses missions Il | Elle est en charge de la circulation et de la manœuvre des engins. Il | elle gère les flux entrants et sortants. Il | elle facilite l'accès aux camions de livraisons sur les chantiers et les dirige jusqu'aux zones de stockage. Il | elle procède à la sécurisation du périmètre de manœuvre.

AUCUN DIPLÔME REQUIS

FORMATIONS ET PARCOURS

Pour rejoindre nos chantiers, découvrir un nouveau métier ou développer ses compétences dans le domaine de la construction, il existe des voies de formation pour tous les profils.

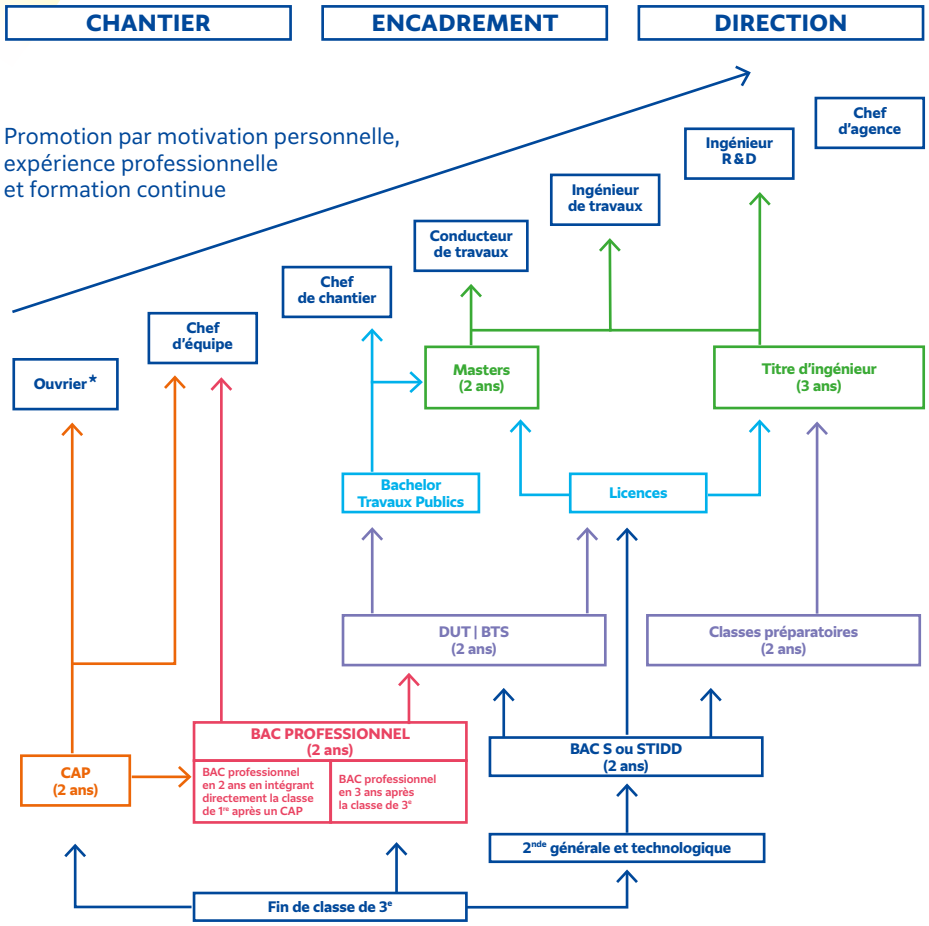

*Accès sans diplôme possible

© Société du Grand Paris / Gérard Rollando

VOTRE CONTACT

Pour vous renseigner sur les opportunités d'emploi près de chez vous, contactez un conseiller de la collectivité où vous résidez.

Vous ne résidez pas sur un de ces territoires ? Contactez-nous à l'adresse suivante : **insertionprofessionnelle@societedugrandparis.fr**

* Gare à titre conservatoire

LES ÉQUIPES EMPLOI DE VOTRE COLLECTIVITÉ VOUS ACCUEILLENT AUSSI SUR PLACE

Établissements publics territoriaux (EPT)

VALLÉE SUD GRAND PARIS
Emploi Vallée Sud Grand Paris
42, avenue Aristide Briand
92160 Antony

GRAND PARIS SEINE OUEST
Plateforme des Métiers du Bâtiment Seine Ouest
Entreprise et emploi Relais d'Issy-les-Moulineaux
89, rue du Gouverneur Général Félix Eboué
92130 Issy-les-Moulineaux

PLAINE COMMUNE
Maison de l'emploi de Villetaneuse
2, rue de l'Université
93430 Villetaneuse

PARIS TERRES D'ENVOL
BP 10 018
93601 Aulnay-sous-Bois

GRAND PARIS GRAND EST
Pôle Clauses sociales et Achats responsables
11, boulevard du Mont d'Est
93160 Noisy-le-Grand

PARIS EST MARNE ET BOIS
Maison du Métro
142, avenue Roger Salengro
94500 Champigny-sur-Marne

GRAND PARIS SUD EST AVENIR
Pôle compétences Initiatives Candidatures Grand Paris Express
166, rue Étienne Dolet
94140 Alfortville

GRAND ORLY SEINE BIÈVRE
Pôle développement économique et emploi Établissement public territorial Grand-Orly Seine Bièvre Bâtiment Askia
11, avenue Henri Farman
BP 748
94398 Orly Aérogare Cedex

Communautés d'agglomération (CA)

PARIS VALLÉE DE LA MARNE
Ingénierie d'Insertion du Nord Ouest Seine et Marne
2-6, rue du Prince de Conti
77680 Roissy-en-Brie

ROISSY PAYS DE FRANCE
Communauté d'Agglomération Roissy Pays de France
1, boulevard Carnot
95400 Villiers-le-Bel

PARIS SACLAY
Communauté Paris Saclay
Maison de l'emploi, de l'insertion et de la formation
15, avenue de Norvège
Parc d'Activités de Courtaboeuf
91140 Villebon-sur-Yvette

VERSAILLES GRAND PARC
Agence Activity
2 place André Mignot
78000 Versailles

SAINT-QUENTIN-EN-YVELINES
Agence Activity
2 place André Mignot
78000 Versailles

LE
NOUVEAU
MÉTRO,
RÉALISÉ PAR
**Société du
Grand Paris**

**2 mail
de la Petite
Espagne
93 200
Saint-Denis**

SUIVEZ L'ACTUALITÉ
DU GRAND PARIS EXPRESS

societedugrandparis.fr

Conception, réalisation et cartographie: QUAI#3 pour la Société du Grand Paris - SIREN 525 046 017 - RCS Bobigny – 2 Mail de la Petite Espagne 93 200 Saint-Denis
Impression: XXXXX - Mars 2023